

REGIONE FRIULI VENEZIA GIULIA
COMUNE DI AQUILEIA PROVINCIA DI UDINE

**OPERE PER LA RIQUALIFICAZIONE E
VALORIZZAZIONE DELL'AREA ARCHEOLOGICA
DENOMINATA "BENEFICIO RIZZI"**

PROGETTO DI FATTIBILITA' TECNICA ED ECONOMICA

LOCALITÀ: AQUILEIA (UD), VIA ROMA, PP.CC. 571, 570/I, FM. I
COMMITTENTE: FONDAZIONE AQUILEIA, AQUILEIA (UD)

**TAV.7 - DETTAGLIO INTERVENTI ED OPERE
DI RESTAURO E RIPRISTINO**



DATA: DICEMBRE 2021

LA COMMITTENZA

IL PROGETTISTA

COLLABORAZIONE

VISTA ZENITALE AREA ARCHEOLOGICA "BENEFICIO RIZZI"



● ● ● ● ● ● ● ● PERIMETRO AREA DI INTERESSE

VISTA ZENITALE AREA ARCHEOLOGICA "BENEFICIO RIZZI" CON SUDDIVISIONE AREE DI INTERVENTO

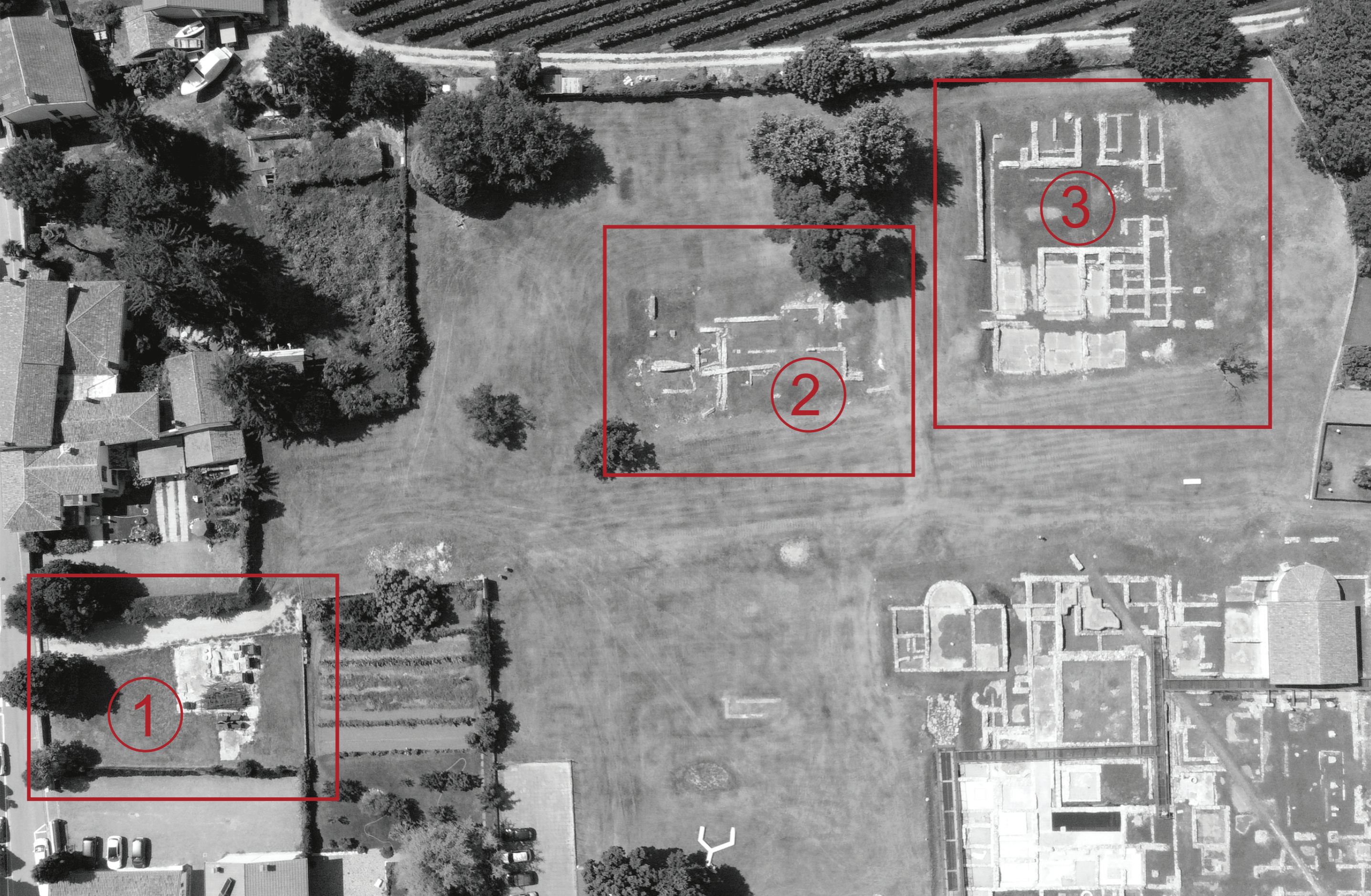



AREA 1

FORMAZIONE DI NUOVO ACCESSO PEDONALE ALL'AREA ARCHEOLOGICA DA VIA ROMA

Il progetto prevede la realizzazione di uno spazio coperto ludico-informativo e di sosta, con esposizione dei carrelli di trasporto terra su binari usati all'epoca dello scavo originario.

STATO DI FATTO AREA INGRESSO DA VIA ROMA: VISTA DA SUD (VIA ROMA)



STATO DI FATTO AREA INGRESSO DA VIA ROMA: VISTA DA NORD



STATO DI FATTO AREA INGRESSO DA VIA ROMA: VISTA DA OVEST



STATO DI FATTO AREA INGRESSO DA VIA ROMA: PARTICOLARE CARRELLI TRASPORTO TERRA DA SCAVO E PIATTAFORMA IN CLS



IDEA PROGETTUALE PER LA RIQUALIFICAZIONE DELLA ZONA DI INGRESSO AGLI SCAVI DA VIA ROMA

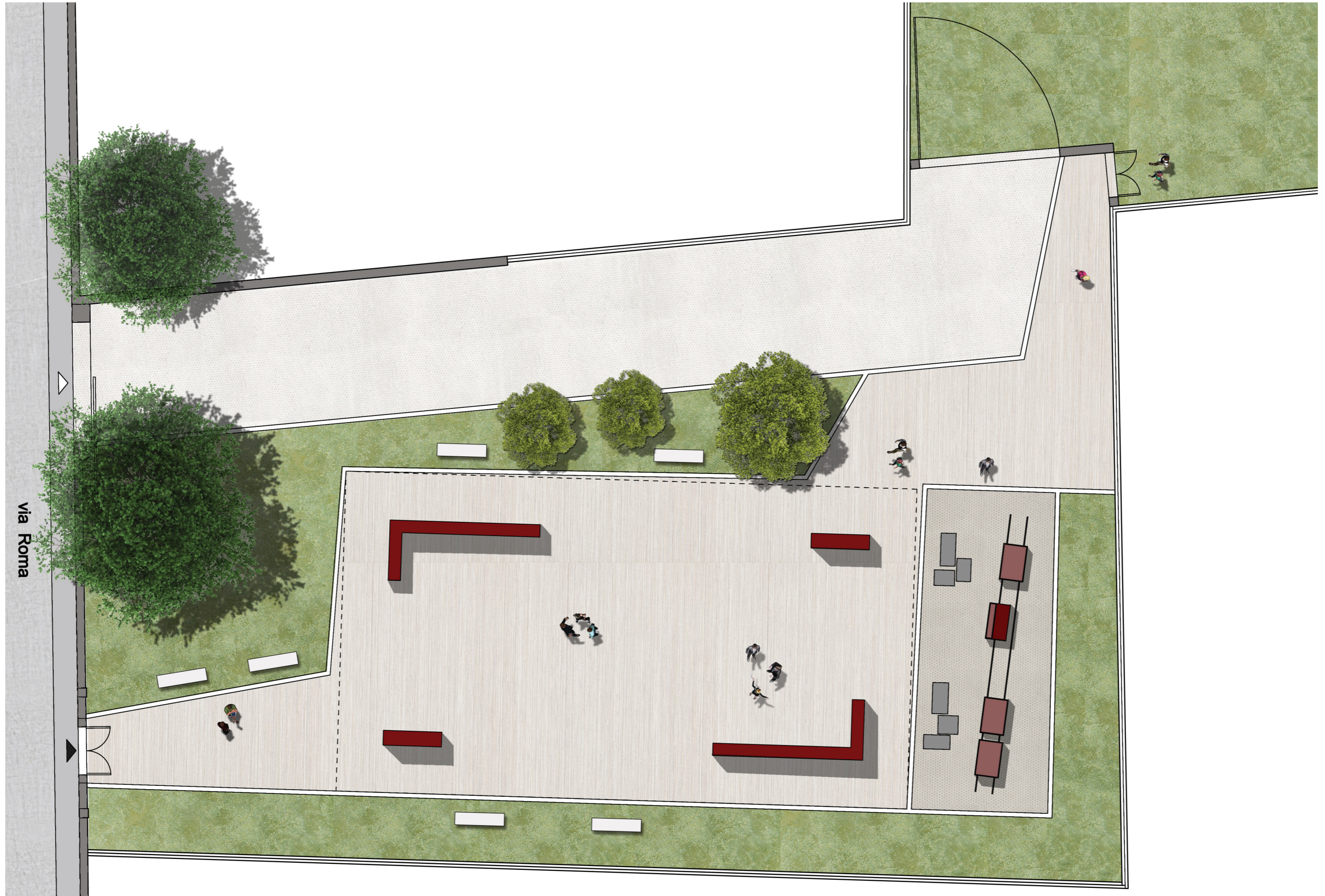

VISTA ZENITALE DELLE AREE "2" E "3"



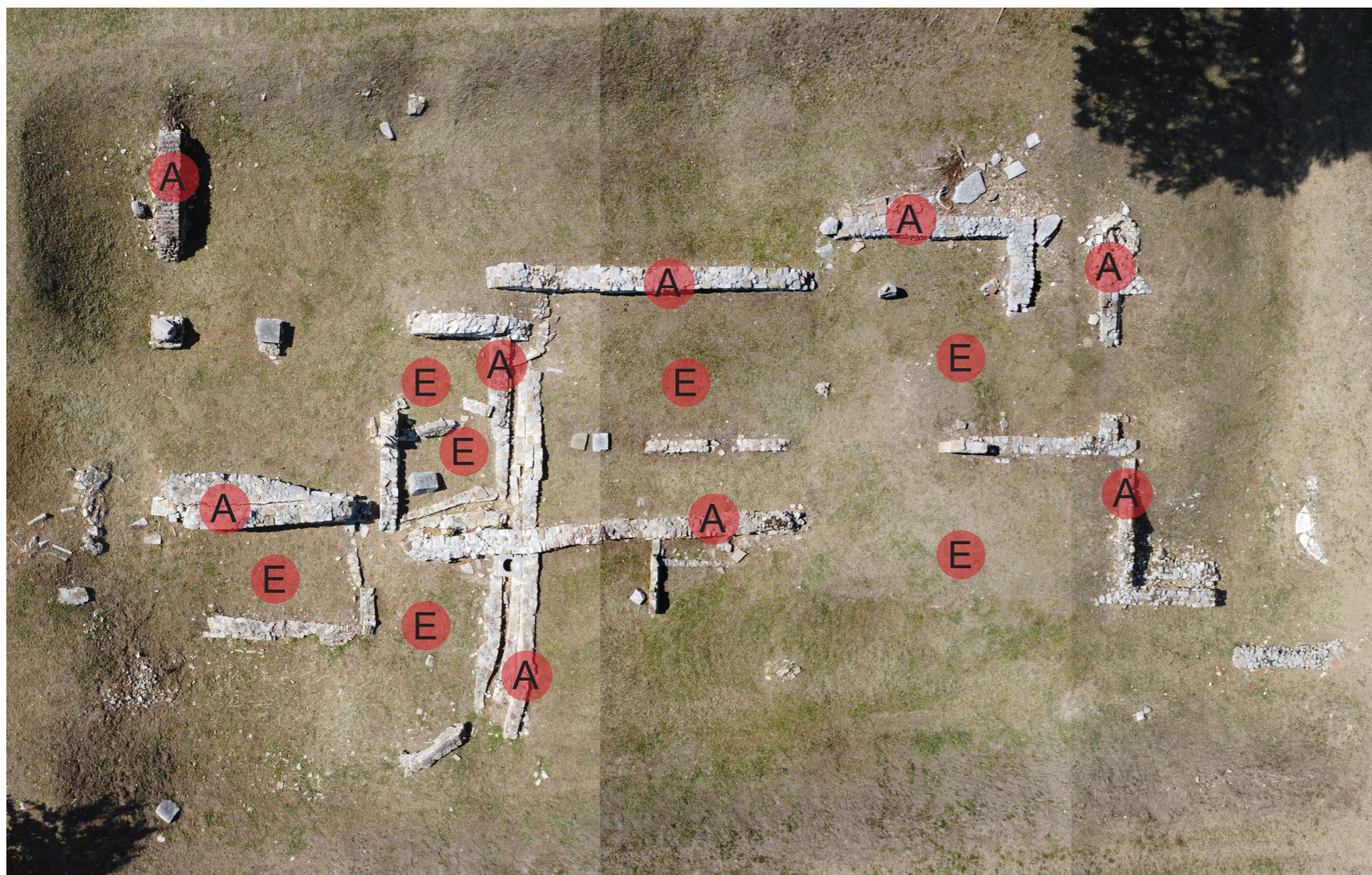

AREA 2

INDIVIDUAZIONE ELEMENTI OGGETTO DI INTERVENTO:

- A. MURATURA
- B. PAVIMENTO IN MOSAICO
- C. PAVIMENTO IN COTTO
- D. PAVIMENTO LASTRICATO
- E. ZONE VERDI

MAPPATURA DEGLI INTERVENTI TIPO:

1. TRATTAMENTO BIOCIDA
Murature, cotto, mosaico e lastricato
2. PULITURA CON MICROSABBIATURA
Murature
3. RISARCIMENTO CROLLI E SCONNESSIONI
Murature
4. CONSOLIDAMENTO E INCOLLAGGIO PAVIMENTAZIONI
Mosaico, cotto e lastricato
5. CRIOPULITURA
Cotto, mosaico
6. STUCCATURA PAVIMENTAZIONI
7. STUCCATURA MURATURA IN ELEVAZIONE
8. INTEGRAZIONE PAVIMENTI CON TESSERE MUSIVE
9. INCOLLAGGI PAVIMENTO LASTRICATO
10. PROTETTIVO PAVIMENTAZIONI
11. SCOTICO VERDE E POSA GHIAINO

VISTA AREA 2





AREA 3

INDIVIDUAZIONE ELEMENTI OGGETTO DI INTERVENTO:

- A. MURATURA
- B. PAVIMENTO IN MOSAICO
- C. PAVIMENTO IN COTTO
- D. PAVIMENTO LASTRICATO
- E. ZONE VERDI

MAPPATURA DEGLI INTERVENTI TIPO:

1. TRATTAMENTO BIOCIDA
Murature, cotto, mosaico e lastricato
2. PULITURA CON MICROSABBIATURA
Murature
3. RISARCIMENTO CROLLI E SCONNESSIONI
Murature
4. CONSOLIDAMENTO E INCOLLAGGIO PAVIMENTAZIONI
Mosaico, cotto e lastricato
5. CRIOPULITURA
Cotto, mosaico
6. STUCCATURA PAVIMENTAZIONI
7. STUCCATURA MURATURA IN ELEVAZIONE
8. INTEGRAZIONE PAVIMENTI CON TESSERE MUSIVE
9. INCOLLAGGI PAVIMENTO LASTRICATO
10. PROTETTIVO PAVIMENTAZIONI
11. SCOTICO VERDE E POSA GHIAINO

VISTA AREA 3



INTERVENTI SU MURATURA

- TRATTAMENTO BIOCIDA
- PULITURA CON MICROSABBIATURA
- RISARCIMENTO CROLLI E SCONNESSIONI
- STUCCATURA MURATURA IN ELEVAZIONE



INTERVENTI SULLA PAVIMENTAZIONE IN MOSAICO

- TRATTAMENTO BIOCIDA
- CONSOLIDAMENTO E INCOLLAGGIO PAVIMENTAZIONI
- CRIOPULITURA
- STUCCATURA PAVIMENTAZIONI
- INTEGRAZIONE PAVIMENTI CON TESSERE MUSIVE
- PROTETTIVO PAVIMENTAZIONI



INTERVENTI SULLE ZONE VERDI

- SCOTICO VERDE E POSA GHIAINO

