

ALP ARKSTUDIO

STUDIO DI ARCHITETTURA  
Architetto RODOLFO LEPPRE - Architetto VALENTINA LEPPRE + PARTNERS  
AQUILEIA (UD), Via Salvemini 8, tel. e fax 0431 919991, www.alp-arkstudio.it, email: archrodolfoleppre@virgilio.it

REGIONE FRIULI VENEZIA GIULIA  
COMUNE DI AQUILEIA PROVINCIA DI UDINE

OPERE PER LA RIQUALIFICAZIONE E  
VALORIZZAZIONE DELL'AREA  
ARCHEOLOGICA DENOMINATA "FONDO CAL"  
SECONDO STRALCIO FUNZIONALE ATTUATIVO

PROGETTO DEFINITIVO

LOCALITÀ: AQUILEIA (UD), VIA JULIA AUGUSTA, PP.CC. 566, 569/1/5, FM. 14/16  
COMMITTENTE: FONDAZIONE AQUILEIA, AQUILEIA (UD)

TAV.6 - STATO DI PROGETTO:  
PROSPETTI PERCORSO DI ACCESSO  
E PARAPETTO DI PROTEZIONE  
PERCORSO LATERALE DI VISITA



FONDAZIONE AQUILEIA

DATA: LUGLIO 2019 SCALA 1:75

LA COMMITTENZA

IL PROGETTISTA

COLLABORAZIONE

IL PRESENTE ELABORATO È PROPRIETÀ DELLO STUDIO, SENZA LA PRESCRITTA AUTORIZZAZIONE NE VIETI LA RIPRODUZIONE O CESSIONE A TERZI

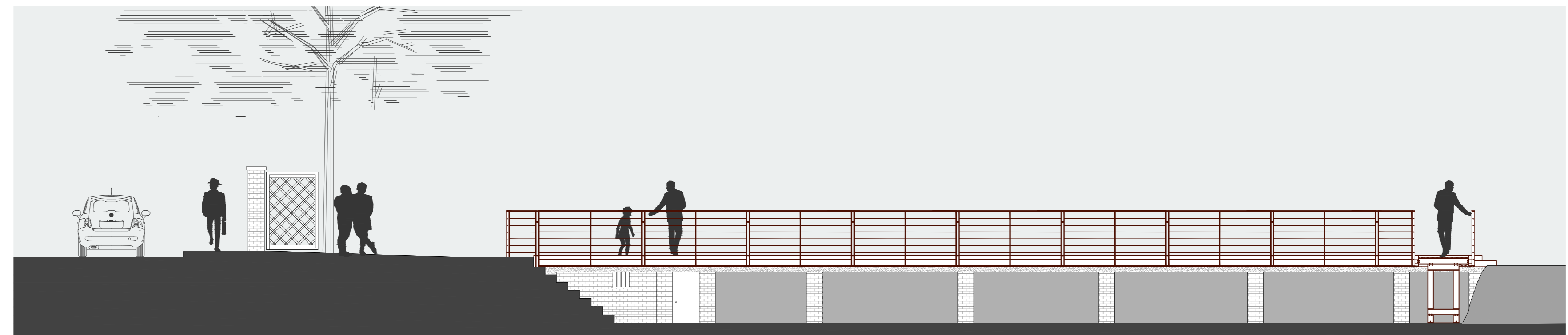

PROSPETTO PERCORSO D'ACCESSO, LATO NORD  
scala 1:75

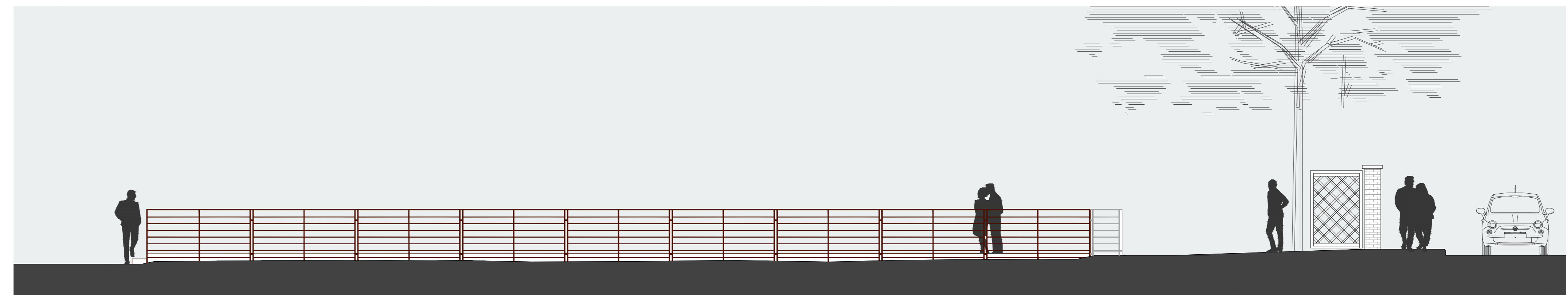

PROSPETTO PERCORSO D'ACCESSO, LATO SUD  
scala 1:75

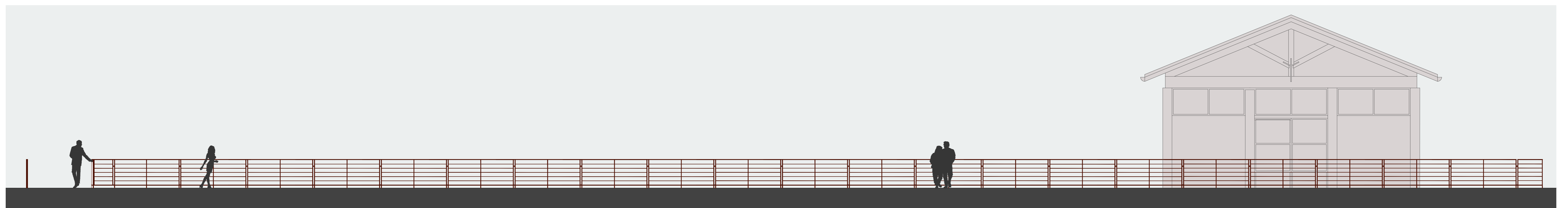

PROSPETTO PARAPETTO PERCORSO FRONTE VIA JULIA AUGUSTA  
scala 1:75